



GOBIERNO
DE ESPAÑA

MINISTERIO
DE AGRICULTURA, ALIMENTACIÓN
Y MEDIO AMBIENTE

Entidad Estatal de Seguros Agrarios

ENESA



SISTEMA ESPAÑOL DE SEGUROS AGRARIOS COMBINADOS

Zaragoza, 2 de octubre de 2014

ENESA



AGENTES DEL SISTEMA DE SEGUROS AGRARIOS

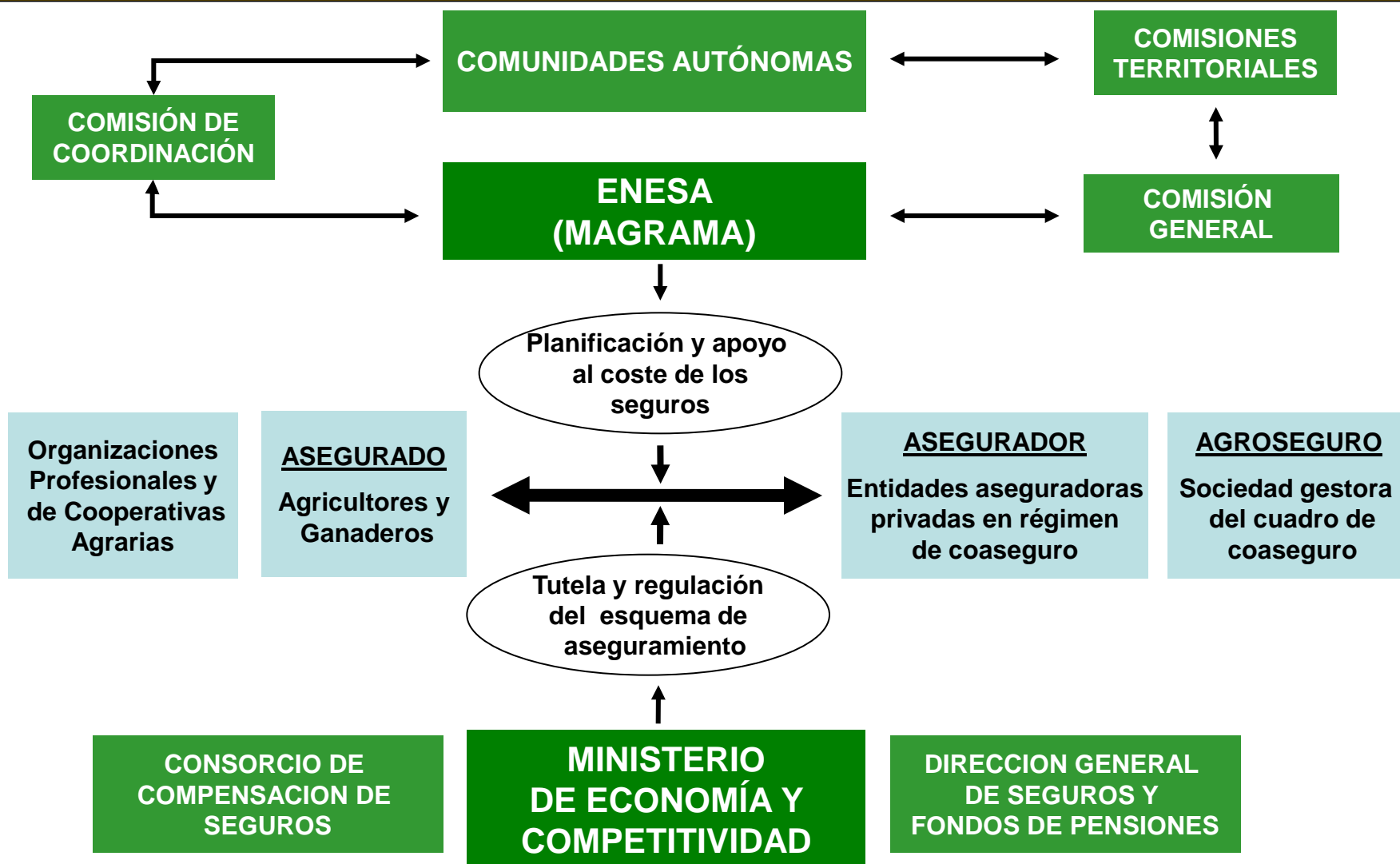



ENESA



PLAN DE SEGUROS AGRARIOS COMBINADOS DEL 2014

27 LÍNEAS AGRÍCOLAS

GARANTÍA A LA PRODUCCIÓN

Todas las producciones agrícolas asegurables

GARANTÍA A LA PLANTACIÓN

Todas las producciones leñosas

GARANTÍA A LAS INSTALACIONES

Todas las producciones agrícolas aseguradas

18 LÍNEAS GANADERAS

GARANTÍAS BÁSICAS

Todas las producciones ganaderas asegurables, mediante opciones encadenadas.

GARANTÍAS ADICIONALES

- Otras enfermedades
- Saneamiento ganadero
- Síndrome respiratorio bovino
- Carbunco
- Meteorismo agudo
- Pastos estivales e invernales

5 LÍNEAS PARA RETIRADA Y DESTRUCCIÓN DE ANIMALES MUERTOS



ENESA



SSAC: GRANDES CIFRAS (EJERCICIO 2013)

| | |
|-------------------------------------|------------|
| Nº pólizas | 489.696 |
| Superficie (has) | 7.021.813 |
| Nº animales (millones) | 290 |
| Producción Vegetal (t) | 31.904.750 |
| Capital asegurado (M€) | 11.514 |
| Coste neto (M€) | 644 |
| Subvención ENESA (M€) | 206 |
| Subvención CCAA (M€) | 46 |
| Indemnizaciones pagadas (M€) | 474 |

Datos actualizados a 15.09.14.

Ejercicio 2013: Pólizas contratadas durante el año 2013 que abarca parte del Plan 2012 y Plan 2013 hasta 31.12.13

ENESA



RIESGOS ASEGURABLES 2014

Para las líneas de aseguramiento agrícolas y forestales:

Pedrisco, helada, lluvia, inundación-lluvia torrencial, lluvia persistente, viento, viento huracanado, incendio, fauna silvestre, no nascencia, falta de cuajado, virosis, golpe de calor, ahuecado en sandía y resto de adversidades climáticas.

Así mismo, en la línea de seguro con coberturas crecientes para organizaciones de productores y cooperativas, es asegurable el perjuicio económico que representa el hacer frente a los costes fijos de los bienes asegurables, cuando se haya producido una merma de entrada de producción en la organización o cooperativa por riesgos asegurados.

Para las instalaciones quedan cubiertos la totalidad de riesgos climáticos.

Para las líneas de aseguramiento ganaderas;

Accidentes, adversidades climáticas (golpe de calor, inundaciones, sequía, rayo, lluvia torrencial, etc.), enfermedades, retirada y destrucción de cadáveres y ataque de animales salvajes.



ENESA



NOVEDADES DEL PLAN DE SEGUROS AGRARIOS COMBINADOS 2014

- La subvención máxima del módulo 1 se incrementa hasta alcanzar el **65%**
- Se han mantenido los porcentajes de subvención en los módulos 2, 3 y P agrícolas, obtenidos tras la modificación del Plan 2013 (BOE 11/01/2014) y se ha extendido ese incremento a la mayor parte de las líneas ganaderas.
- Para las líneas de explotación de los seguros ganaderos, se establece una subvención adicional por producción ecológica del 3 por ciento a las pólizas de explotaciones ganaderas que cumplan para la totalidad de sus animales con las normas específicas desarrolladas en la normativa comunitaria para obtener la calificación de “producción ecológica” y estén sometidos al sistema de control establecido en la citada normativa.
- Incremento de la subvención adicional por renovación de contrato que pasa de un 3% al 5%.
- Las pólizas asociativas ven incrementado el porcentaje de subvención.
- Disminuye el límite de la prima de coste a partir del cual se subvenciona, pasando del 30% en el 2013 al 25% en el 2014.
- La deducción de 60 euros por póliza se hará por NIF.



ENESA



SUBVENCIONES SEGUROS ÁGRARIOS

AGRICULTURA

| Subvenciones en % sobre el coste del seguro | | | MÓDULOS | | | | |
|---|---|----------------------------------|-----------|-----------|-----------|-----------|--|
| | | | Mód. 1 | Mód. 2 | Mód. 3 | Mód. P | |
| SUBVENCIÓN BASE | | | 38 | 19 | 14 | 9 | |
| SUBVENCIONES ADICIONALES | CONTRATACIÓN COLECTIVA | | 5 | | | | |
| | CARACTERÍSTICAS DEL ASEGURADO | | 14 | 10 | 10 | 8 | |
| | Cumplir una cualquiera de estas características | AGRICULTOR/A PROFESIONAL. | | | | | |
| | | EXPLOTACIÓN PRIORITARIA | | | | | |
| | | SOCIO DE ORGANIZ. DE PRODUCTORES | | | | | |
| | | JOVEN AGRICULTOR | | | | | |
| | CONTRATO TERRITORIAL DE ZONA RURAL | | | | | | |
| | RENOVACIÓN DE LA PÓLIZA | | 5 | | | | |
| PRÁCTICAS POR REDUCCIÓN DE RIESGO (sólo Mód. 1) | | 3 | No aplica | | | | |
| | (Semilla certificada, Atria, ADV, Ecológicos) | | | | | | |
| SUBVENCIÓN MÁXIMA INDIVIDUAL | | | 65 | 39 | 34 | 27 | |
| PÓLIZA ASOCIATIVA | | | 65 | 43 | 37 | 31 | |
| | DIFERENCIAL a favor de la PÓL. ASOCIATIVA | | 0 | 4 | 3 | 4 | |



ENESA



SUBVENCIONES SEGUROS ÁGRARIOS

GANADERÍA

| Subvenciones en % sobre el coste del seguro | | Seguros de explotación | Seguros de explotación | Seguros de explotación | Seguros de explotación |
|---|---|------------------------------------|------------------------|------------------------|------------------------|
| SUBVENCIÓN BASE | | 16 | 19 | 20 | 22 |
| SUBVENCIONES ADICIONALES | CONTRATACIÓN COLECTIVA | 5 | 5 | 5 | 5 |
| | CARACTERÍSTICAS DEL ASEGURADO | 10 | 10 | 10 | 10 |
| | GANADERO PROFESIONAL | | | | |
| | EXPLOTACIÓN PRIORITARIA | | | | |
| | SOCIO DE ORGANIZ. DE PRODUCTORES | | | | |
| | JOVEN AGRICULTOR | | | | |
| | Cumplir una cualquiera de estas características | CONTRATO TERRITORIAL DE ZONA RURAL | | | |
| | RENOVACIÓN DE LA PÓLIZA | 5 | 5 | 5 | 5 |
| PRODUCCIÓN ECOLÓGICA | 3 | 3 | 3 | 3 | |
| ASOC. DEFENSA SANIDAD GANADERA* | | | 5 | 5 | |
| SUBVENCIÓN MÁXIMA INDIVIDUAL | | 39 | 42 | 48 | 50 |
| PÓLIZA ASOCIATIVA | | 39 | 42 | 43 | 45 |

* Según líneas, consultar Plan de Seguros Agrarios 2014

RETIRADA Y DESTRUCCIÓN DE ANIMALES MUERTOS DE LAS EXPLOTACIONES

Estos seguros no tienen la misma estructura. Se basan en cantidades fijas por especie y animal para toda España

ENESA



SSAC: DISTRIBUCIÓN SUBVENCIONES (EJERCICIO 2013)

POR LÍNEAS DE SEGURO

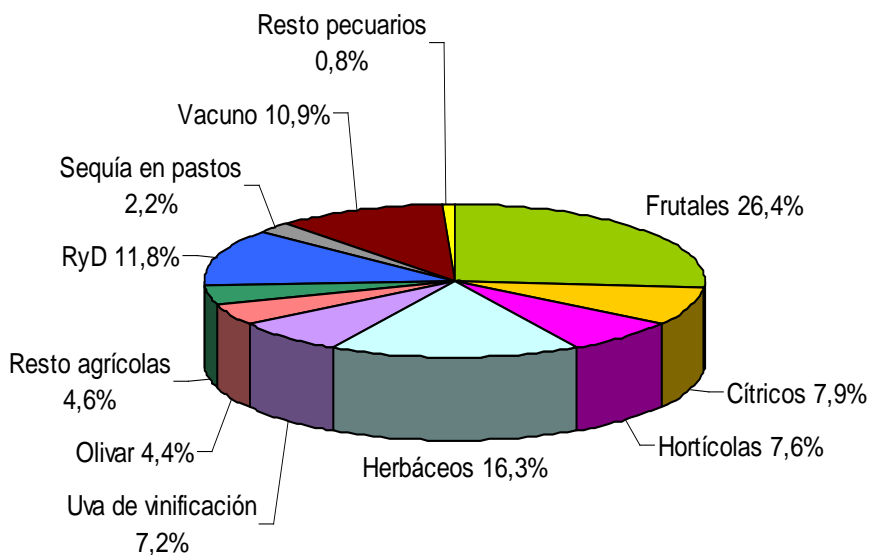

POR TIPO DE SUBVENCIÓN

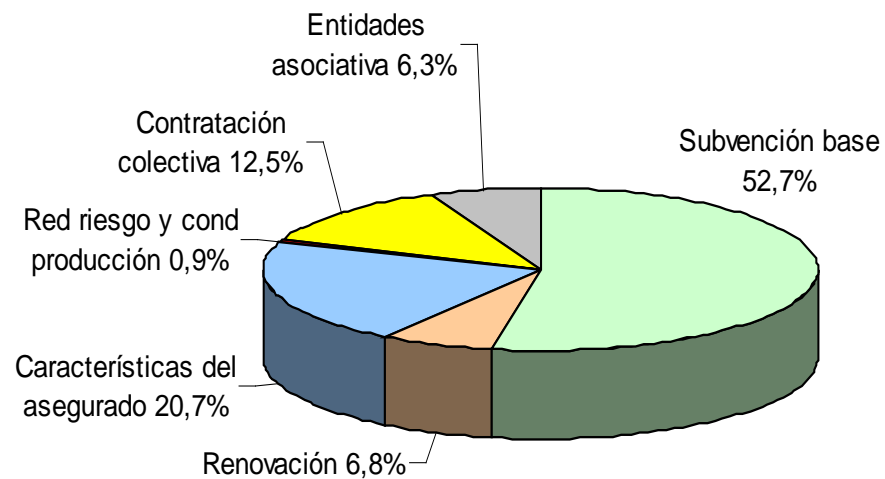



ENESA



SSAC: IMPLANTACIÓN

Agricultura

| | |
|-----------------------|------|
| Cereales de invierno | 62% |
| Frutales no cítricos | 61% |
| Platanera | 100% |
| Cítricos | 42% |
| Hortalizas aire libre | 37% |
| Viñedo | 40% |
| Olivar | 10% |

Ganadería

| | |
|----------------------|-----|
| Retirada de animales | 95% |
| Bovino lechero | 47% |
| Bovino carne | 18% |
| Ovino | 8% |

Acuicultura

| | |
|--------------------|-----|
| Todas las especies | 30% |
|--------------------|-----|



GOBIERNO DE ESPAÑA

MINISTERIO DE AGRICULTURA, ALIMENTACIÓN Y MEDIO AMBIENTE

Entidad Estatal de Seguros Agrarios

ENESA



EVOLUCIÓN DEL Nº DE PÓLIZAS

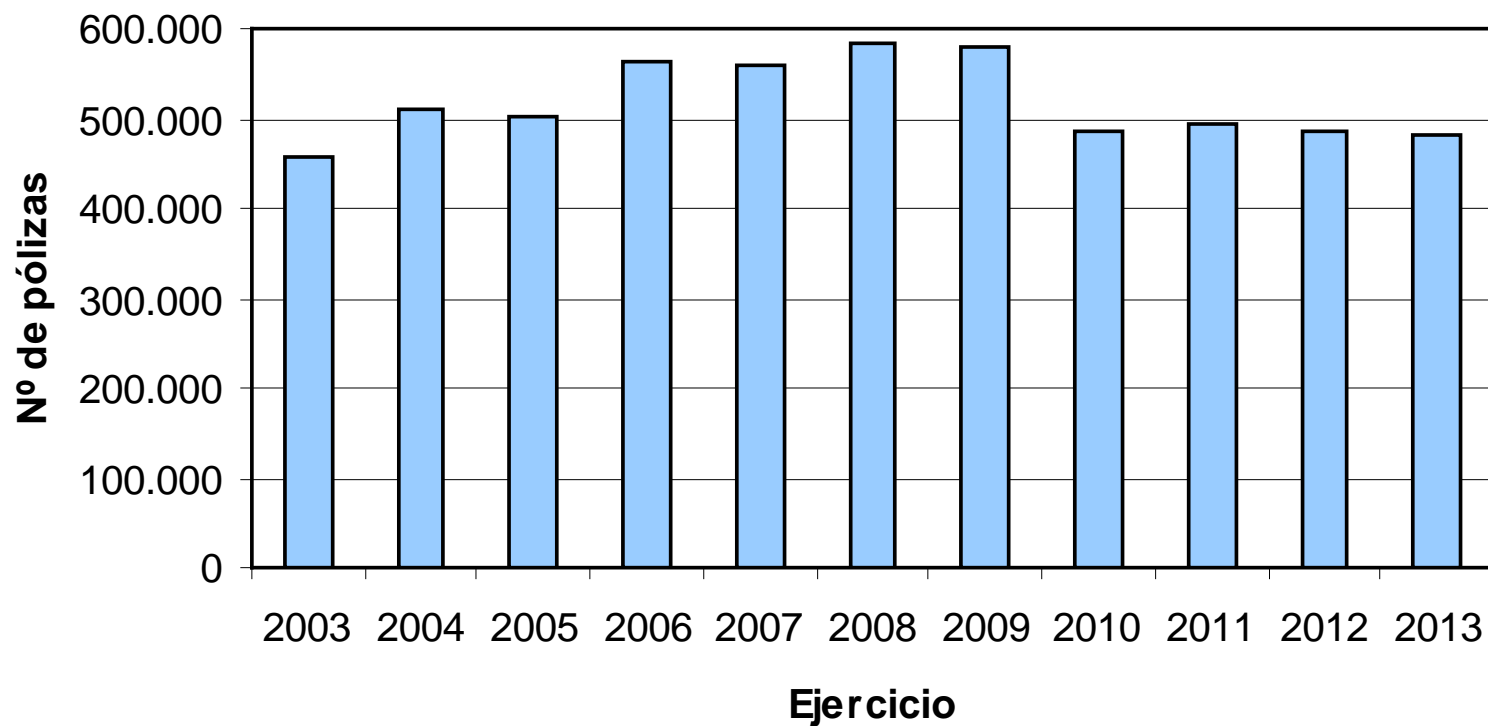



ENESA



EVOLUCIÓN DEL CAPITAL ASEGURADO

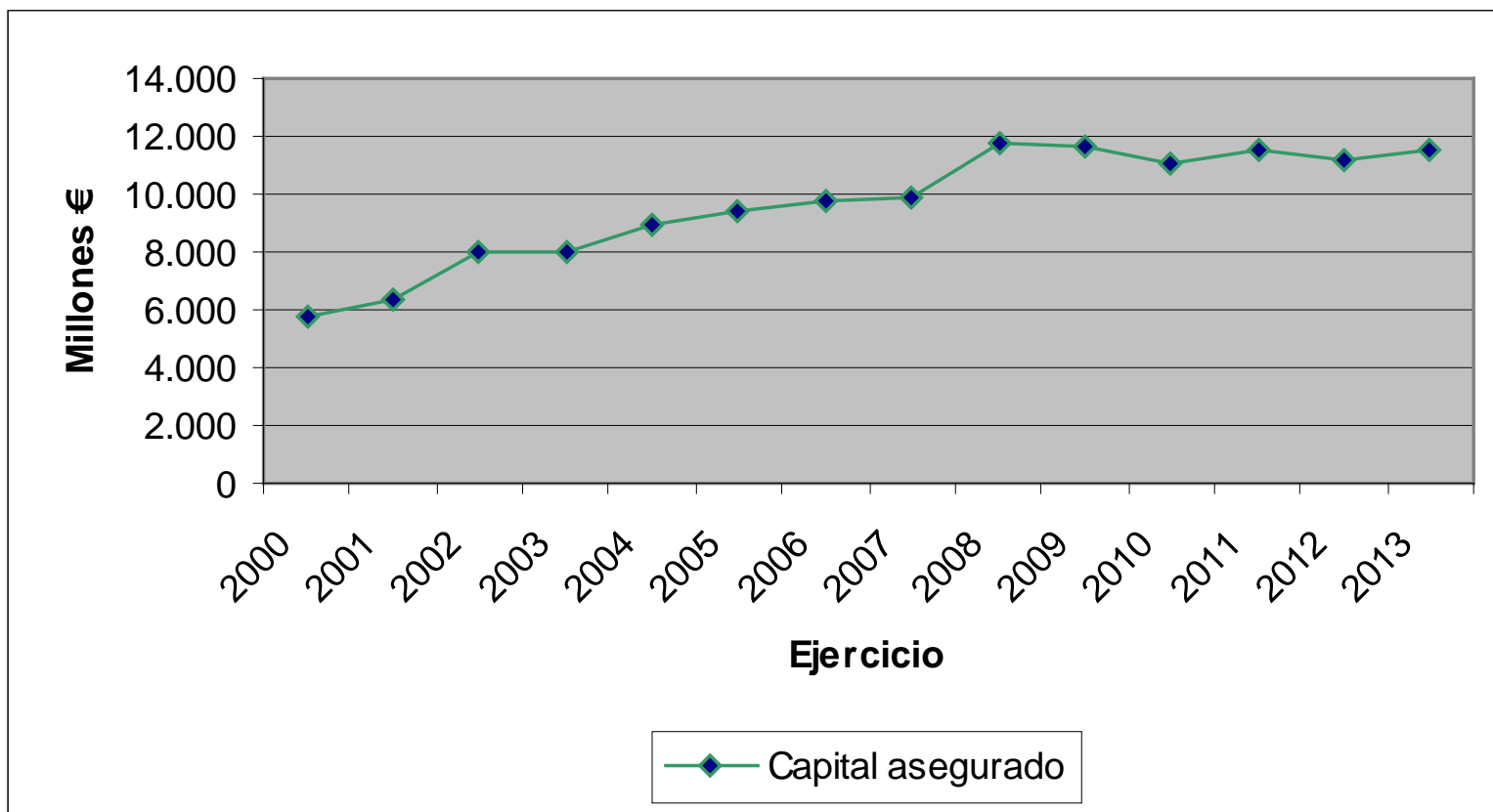

ENESA



EVOLUCIÓN DEL SEGURO AGRARIO

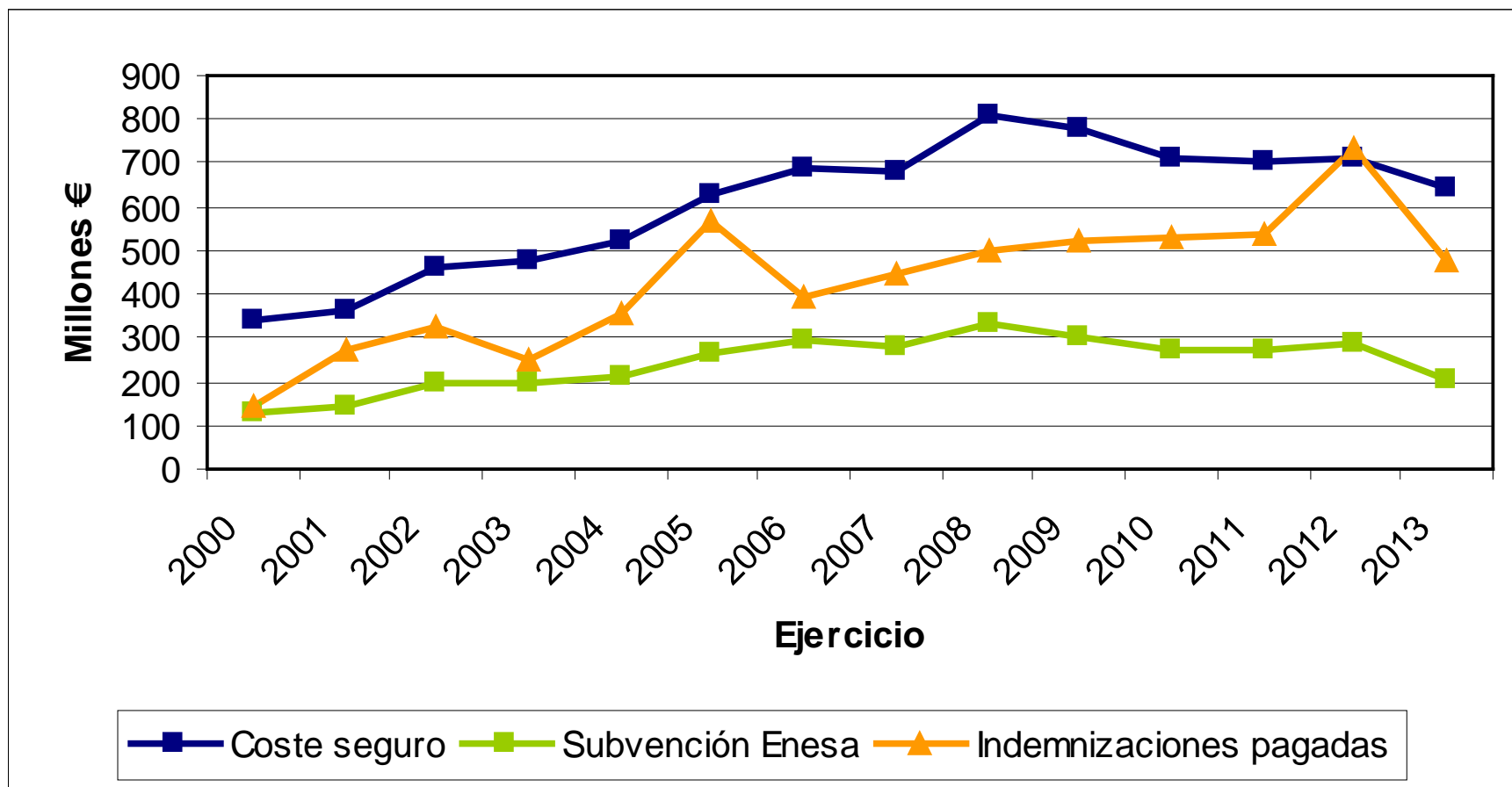



ENESA



DATOS DE CONTRATACIÓN EN ARAGÓN

PLAN 2013: líneas con mayor contratación

| | Pólizas | Superficie (Has.) | Nº Animales | Producción (t.) | Capital asegurado (M€) | Coste Neto (M€) | Subvención ENESA (M€) |
|---------------------------------|---------------|-------------------|-------------------|------------------|------------------------|-----------------|-----------------------|
| HERBÁCEOS EXTENSIVOS | 21.297 | 679.433 | - | 2.697.062 | 471,9 | 13,3 | 3,2 |
| FRUTALES | 2.699 | 20.826 | - | 482.593 | 216,3 | 25,7 | 8,4 |
| DESTRUCCION DE ANIMALES MUERTOS | 9.111 | - | 32.006.667 | - | 174,4 | 12,4 | 2,9 |
| GANADO | 786 | - | 1.126.498 | - | 73,4 | 3,2 | 0,8 |
| Total Comunidad Autónoma | 37.382 | 740.470 | 33.282.426 | 3.542.901 | 1.047,0 | 61,3 | 17,1 |

Estas 4 líneas representan el 89% del capital total asegurado en la Comunidad

% VAR. PLAN 2013/PLAN2012

| | Superficie | Nº Animales | Producción | Capital asegurado | Coste Neto | Subvención ENESA |
|---------------------------------|------------|-------------|------------|-------------------|------------|------------------|
| HERBÁCEOS EXTENSIVOS | -15,9% | - | -6,4% | -6,9% | -10,2% | -23,4% |
| FRUTALES | -4,6% | - | -1,9% | -4,0% | -22,0% | -39,5% |
| DESTRUCCION DE ANIMALES MUERTOS | - | -7,2% | - | -15,3% | -31,9% | -62,9% |
| GANADO | - | 41,6% | - | -10,7% | -17,9% | -46,0% |



ENESA



SINIESTRALIDAD E INDEMNIZACIONES: ARAGÓN

DAÑOS POR GRANIZO - VERANO 2014

SUPERFICIE SINIESTRADA: 350.000 hectáreas a nivel nacional de las que **59.142 has** están en Aragón. Principales cultivos afectados por este riesgo en Zaragoza: **cereales** (74%), **frutales** (11%) y **viñedo** (9%).

Indemnización estimada: **122 M€ en España.**

| CC.AA | SUPERFICIE SINIESTRADA (ha) | SUPERFICIE SINIESTRADA(%) |
|--------------------|-----------------------------|---------------------------|
| ANDALUCÍA | 4.928 | 1,41% |
| ARAGÓN | 59.142 | 16,89% |
| CASTILLA-LA MANCHA | 84.888 | 24,24% |
| CASTILLA Y LEÓN | 107.158 | 30,60% |
| CATALUÑA | 18.210 | 5,20% |
| EXTREMADURA | 4.084 | 1,17% |
| LA RIOJA | 13.145 | 3,75% |
| C. VALENCIANA | 13.447 | 3,84% |
| REGIÓN MURCIA | 6.937 | 1,98% |
| NAVARRA | 29.088 | 8,31% |
| PAÍS VASCO | 7.272 | 2,08% |
| RESTO | 1.922 | 0,55% |
| TOTAL | 350.221 | 100,00% |



ENESA



SINIESTRALIDAD E INDEMNIZACIONES: ARAGÓN

PERITACIONES

- ✓ Cereales: Peritado el 100% de la superficie siniestrada e indemnizado al 87%.
- ✓ Frutales y viñedo: Peritaciones muy avanzadas, paralelas a las fechas de recolección de cada producción.

POR SECTORES

| CULTIVO | SUPERFICIE SINIESTRADA (ha) | % | SUPERFICIE PERITADA (ha) | ESTIMACIÓN INDEMNIZACIÓN (€) |
|----------------|-----------------------------|----------------|--------------------------|------------------------------|
| HERBÁCEOS EXT. | 251.156 | 71,71% | 223.732 | 28.000.000 |
| UVA VINIF. | 52.037 | 14,86% | 21.661 | 19.500.000 |
| FRUTALES | 15.420 | 4,40% | 12.947 | 45.000.000 |
| HORTALIZAS | 8.833 | 2,52% | 5.282 | 10.000.000 |
| CÍTRICOS | 7.224 | 2,06% | 118 | 10.000.000 |
| RESTO | 15.551 | 4,44% | 80% | 7.500.000 |
| TOTAL | 350.221 | 100,00% | 263.740 | 122.500.000 |



ENESA



SINIESTRALIDAD E INDEMNIZACIONES: ARAGÓN

DAÑOS POR SEQUÍA - VERANO 2014

SUPERFICIE SINIESTRADA: 756.000 hectáreas a nivel nacional de las que **88.456 has** están en Aragón. El principal cultivo afectado por este riesgo en Zaragoza ha sido el sector de los **cereales**, estando todo peritado y pagado en un 87%

ESTIMACIÓN DE INDEMNIZACIÓN: **152 M€ en España.**

| CC.AA | SUPERFICIE SINIESTRADA (ha) | SUPERFICIE SINIESTRADA(%) |
|--------------------|-----------------------------|---------------------------|
| ANDALUCIA | 65.272 | 9% |
| ARAGON | 88.456 | 12% |
| CASTILLA LA MANCHA | 346.625 | 46% |
| CASTILLA LEON | 187.658 | 25% |
| CATALUÑA | 4.830 | 1% |
| EXTREMADURA | 4.063 | 1% |
| LA RIOJA | 2.280 | 0% |
| MADRID | 9.775 | 1% |
| MURCIA | 10.205 | 1% |
| NAVARRA | 18.548 | 2% |
| VALENCIA | 18.246 | 2% |
| RESTO | 425 | 0% |
| TOTAL | 756.382 | 100% |



ENESA



SINIESTRALIDAD E INDEMNIZACIONES: ARAGÓN

PERITACIONES

- ✓ Cereales: Peritado el 100% de la superficie siniestrada e indemnizado al 87%.
- ✓ Frutales y viñedo: Peritaciones muy avanzadas, paralelas a las fechas de recolección de cada producción.

POR SECTORES

| CULTIVO | SUPERFICIE SINIESTRADA (ha) | % | ESTIMACIÓN INDEMNIZACIÓN (€) | INDEMNIZACIONES PAGADAS |
|----------------------|-----------------------------|-------------|------------------------------|-------------------------|
| HERBÁCEOS EXTENSIVOS | 736.719 | 97% | 84.232.496 | 63.377.090 |
| UVA DE VINIFICACIÓN | 13.338 | 2% | 28.814.183 | 0 |
| OLIVAR | 4.572 | 1% | 38.206.653 | 4.602 |
| FRUTOS SECOS | 1.752 | 0% | 1.041.752 | 45.347 |
| TOTAL | 756.382 | 100% | 152.295.084 | 63.427.039 |



ENESA



DESAFIOS DE LOS ÚLTIMOS AÑOS

1. Disminución del presupuesto versus mantenimiento de la contratación.
2. Recomendaciones de la CNMC.
3. Negociaciones con la UE



ENESA



MEDIDAS DE RACIONALIZACIÓN DEL GASTO

- La AGE ha focalizado su apoyo en **módulos integrales**, en detrimento de los módulos que cubren exclusivamente algunos riesgos por parcela (módulo P) y dejan a los productores en manos del azar ante siniestros provocados por otro tipo de riesgos.
- Medidas que permitieron al seguro centrarse en los **agricultores profesionales**.
- **Descuento de 60 euros** en la subvención a recibir por asegurado.
- Reducción de la subvención por **renovación del seguro**.
- Disminución de las subvenciones a los **recargos por exceso de siniestralidad** al objeto de evitar la antiselección.
- En 2012 se inició un **reequilibrio de la línea de frutales** y en consecuencia el abaratamiento de primas y el coste de las pólizas redundando en la calidad del aseguramiento.



ENESA



MEDIDAS DE RACIONALIZACIÓN DEL GASTO

- En el plan 2013, se realizaron **ajustes importantes en las líneas de retirada y destrucción de cadáveres:**

- Destacable mejora de eficiencia.

- Con una caída de contratación de pólizas del 2,7 %, se ha conseguido un ahorro en subvenciones próximo a los 30 M€, sobre los 58 M€ que venía suponiendo esta línea de promedio en los últimos 5 años.

- Los precios del servicio de retirada y destrucción de cadáveres han reducido su coste un 30% de media.

- En el transcurso del ejercicio 2013, fueron aprobados **créditos extraordinarios por importe total de 35 M€**. Con este importe se hizo frente al pago de la deuda generada por el Plan 2012 permitiendo iniciar el ejercicio 2014 sin deuda alguna con Agroseguro.

ENESA



DESAFIOS DE LOS ÚLTIMOS AÑOS: Recomendaciones de la CNMC

La Comisión Nacional de los Mercados y la Competencia recomendaba el año pasado mediante su “Nota sobre el Seguro Agrario en España y su adecuación a la Normativa de defensa de la Competencia” lo siguiente:

- *La eliminación a los límites de la competencia entre entidades.*
- *Una justificación de la necesidad de mantener el sistema de coaseguro.*
- *La aplicación de un nuevo sistema de formulación de primas que permita a cada entidad aseguradora imputar sus propios gastos.*



El próximo ejercicio 2015 entra en funcionamiento el nuevo sistema de formulación de primas. Este nuevo sistema obligará a ENESA a aplicar su subvención antes de la incorporación a la prima de los gastos de las entidades.

ENESA



DESAFIOS DE LOS ÚLTIMOS AÑOS: Negociaciones con la UE



“Ayudas para el pago de primas de seguros contra daños causados por desastres naturales, acontecimientos de carácter excepcional, fenómenos climáticos adversos que pueden asimilarse a desastres naturales, enfermedades animales y plagas vegetales, la retirada y destrucción de ganado muerto y los daños provocados por animales protegidos, así como por otros fenómenos climáticos adversos o pérdidas causadas por accidentes medioambientales.”



> 30%



<30%

SSAC
ESPAÑA

| NIVEL DE DAÑO | UMBRAL DE APOYO |
|---|---------------------------------------|
| CUALQUIERA | HASTA 65% |
| Retirada y destrucción cadáveres animales | HASTA 100% retirada y 75% destrucción |



Fondos de cada EE.MM



ENESA



DESAFIOS DE LOS ÚLTIMOS AÑOS: Negociaciones con la UE



CLAVES

- Ayudas dirigidas a PYMES.
- Mantenimiento del mismo nivel de poyo para las líneas de RyD.
- Mejor adecuación al SSAC (niveles de daños y umbrales de apoyo)
- NOVEDAD:
 - Se contemplan daños causados por animales protegidos.
 - Transparencia: Publicación de beneficiarios > 60.000 € producción agrícola primaria / > 500.000 €



CONCLUSIÓN

Se dota de **Garantía de Continuidad** al Sistema de Seguros Agrarios Combinados



Comienza el nuevo cronograma para notificar las ayudas



ENESA



DESAFIOS DE LOS ÚLTIMOS AÑOS: Negociaciones con la UE

| PAC 2007-2013 | | | | | PAC 2014-2020 | | | | |
|--|--------------------|------------------------|----------------------------------|-----------------|--|-----------------------------|------------------------|--|----------------------------------|
| Base Jurídica | | | Nivel Daños | Umbral de Apoyo | Base Jurídica | | | Nivel Daños | Umbral de Apoyo |
| Primer Pilar de la PAC | OCM Única | PO de OPFH | >30% | hasta 80% | Primer Pilar de la PAC | OCM Única | PO de OPFH | Pendiente de reglamentación de desarrollo (previsible mantenimiento condiciones 2007-2013) | |
| | | | <30% | hasta 50% | | | | PA Vino | >30% |
| | >30% | hasta 80% | PA Vino | <30% | | hasta 50% | | | |
| | <30% | hasta 50% | | Pagos Directos | | Se elimina esta posibilidad | | | |
| Pagos Directos | Ayudas Específicas | >30% | hasta 65% | | Segundo Pilar de la PAC | | >30% | hasta 65% | |
| Segundo Pilar de la PAC | | | No se considera | | Segundo Pilar de la PAC | | | >30% | hasta 65% |
| AYUDAS DE ESTADO 2007-2013 | | | | | AYUDAS DE ESTADO 2014-2020 | | | | |
| Base Jurídica | | Nivel Daños | Umbral de Apoyo | | Base Jurídica | | Nivel Daños | Umbral de Apoyo | |
| Ayudas de Estado (SISTEMA UTILIZADO EN ESPAÑA) | | >30% | hasta 80% | | Ayudas de Estado (SISTEMA UTILIZADO EN ESPAÑA) | | Cualquiera | hasta 65% | |
| | | <30% | hasta 50% | | | | | Retirada y destrucción | 100% retirada y 75 % destrucción |
| | | Retirada y destrucción | 100% retirada y 75 % destrucción | | | | Retirada y destrucción | | 100% retirada y 75 % destrucción |



ENESA



PLAN 2015: SAECA

ACUERDO CON SAECA PARA FRACCIONAMIENTO DEL PAGO DEL SEGURO

- Opción exclusiva para Asegurados
- Coste a cargo Tomador mayor a 3.000 €
- Imprescindible tener firmado el documento de afianzamiento mercantil tramitado a través de SAECA.
- Se pagará un 33% al contratar la póliza y un 67% al final de la campaña.
- A los asegurados con pago fraccionado se les abonarán los saldos a su favor (indemnizaciones y extornos) en la cuenta del cobro del fraccionamiento.



ENESA



PUBLICACIONES

1. INFORME DE CONTRATACIÓN

¿Qué es el Informe de Contratación?

Publicación trimestral elaborada por ENESA

Objetivos:

- ✓ Dar cumplimiento al objetivo de TRANSPARENCIA tanto de la Entidad Estatal de Seguros Agrarios como del Ministerio de Agricultura, Alimentación y Medio Ambiente.
- ✓ Realizar una revisión sintética sobre los factores que están determinando los niveles de contratación para cada cultivo.
- ✓ Herramienta útil para los distintos agentes del Sistema de Seguros Agrarios Combinados.

¿Dónde se publica?

- Publicación en la página web de ENESA: www.enesa.es
- Distribución en papel





ENESA



PUBLICACIONES

2. GUÍA DEL SEGURO AGRARIO 2014

¿Qué es la Guía del Seguro Agrario 2014?

Publicación anual elaborada por ENESA

Objetivos:

- ✓ Ofrecer información actualizada sobre todas las líneas de seguro, informes de contratación y porcentajes de subvención al coste del seguro agrario.

¿Dónde se publica?

- Publicación en el enlace

http://aplicaciones.magrama.es/pags_pwe/guias_digitales/plan2014/enesa_plansegu_rosagrarios14.html

- Distribución en papel





GOBIERNO
DE ESPAÑA

MINISTERIO
DE AGRICULTURA, ALIMENTACIÓN
Y MEDIO AMBIENTE

Entidad Estatal de Seguros Agrarios

ENESA



MUCHAS GRACIAS POR SU ATENCIÓN

www.enesa.es

seguroagrario@magrama.es



[@Seguro_Agrario](https://twitter.com/Seguro_Agrario)